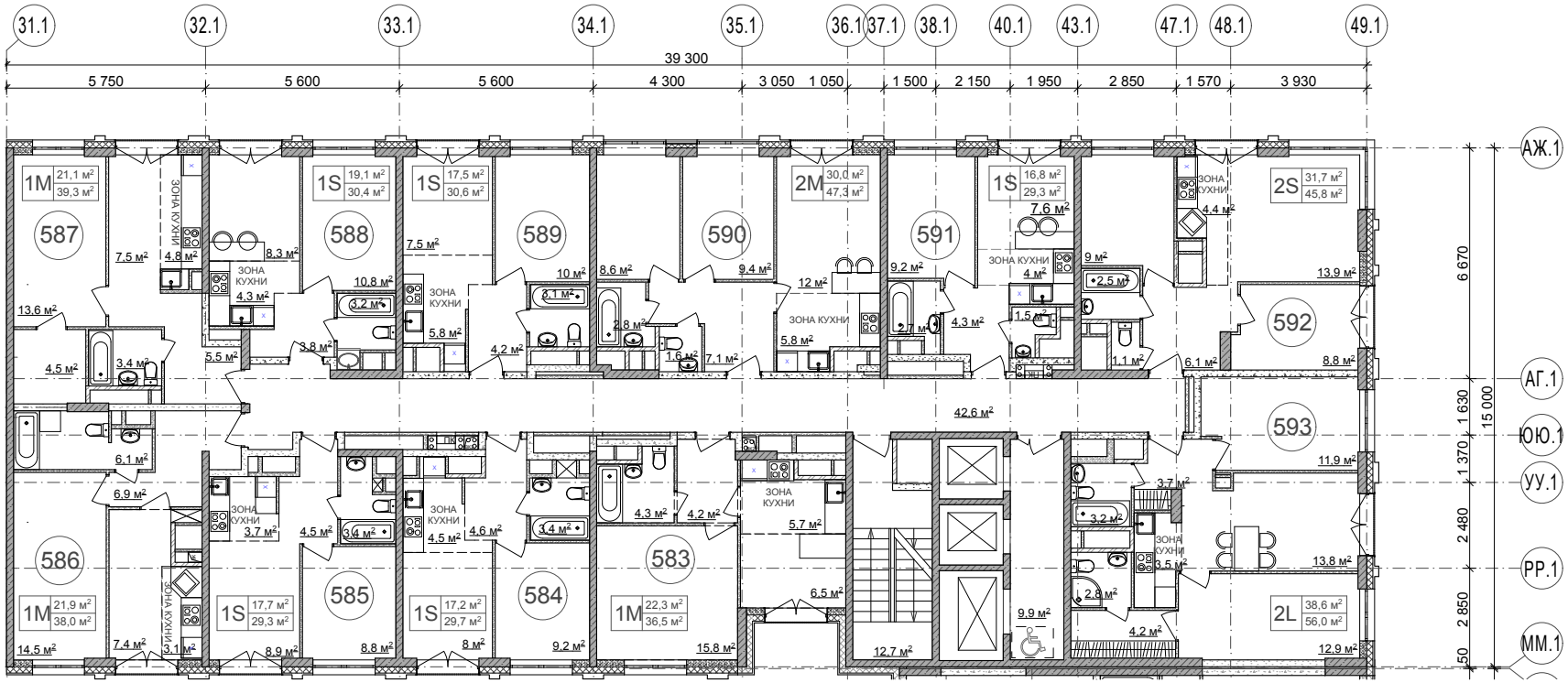

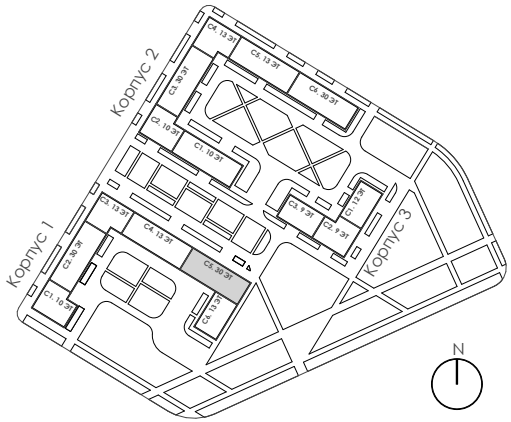

						"Жилой комплекс многоэтажных домов с подземным паркингом и нежилыми встроенными помещениями на первых этажах: в том числе дошкольная образовательная организация на 150 мест и помещения свободного назначения" по адресу: г. Москва, пр-кт Рязанский, вл. 26, з/у 1
изм.	кол.уч.	лист	№ док	подпись	дата	Корпус 1. Секция 5. План 11 этажа (кв.583-593)

лист

79