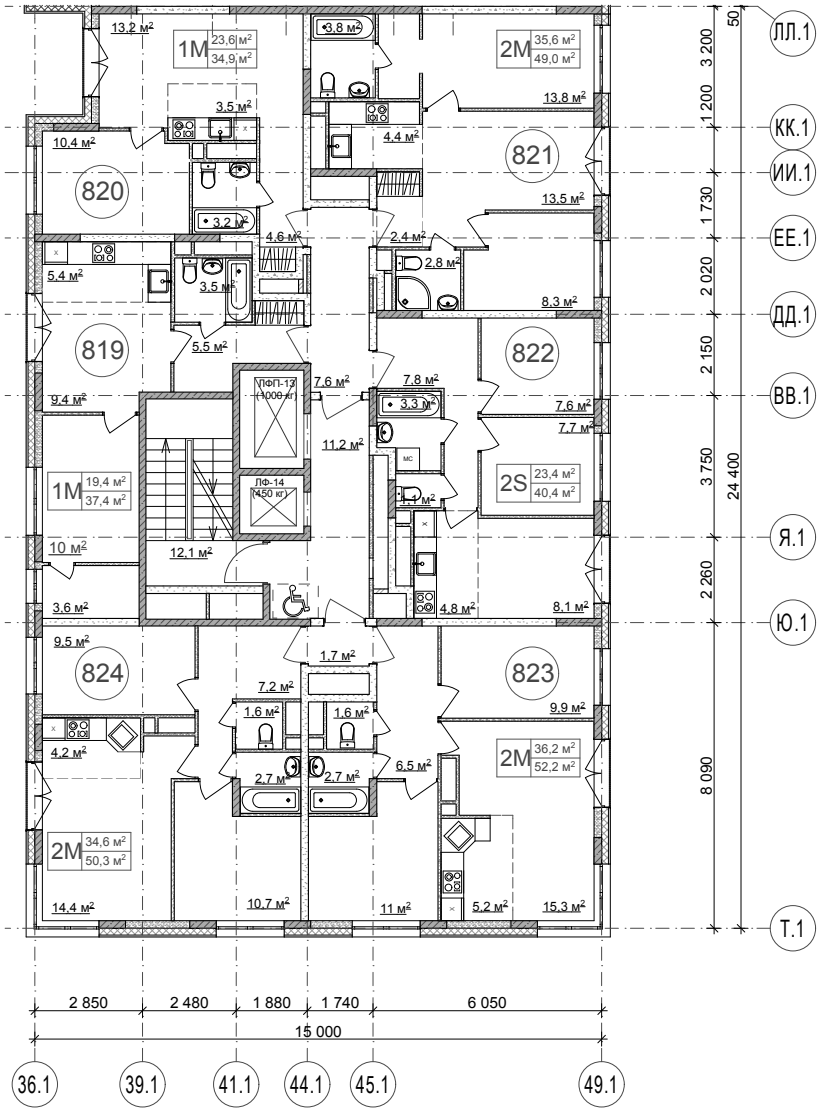

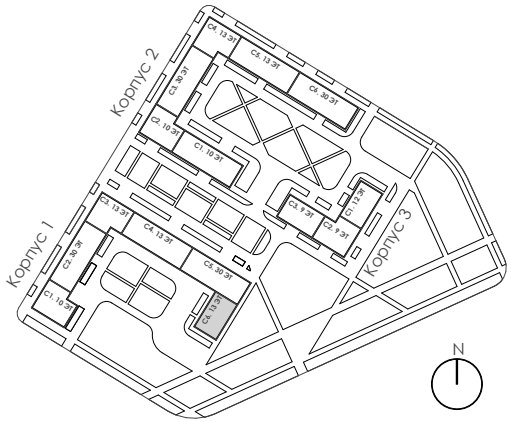

изм.	кол.уч.	лист	№ док	подпись	дата

"Жилой комплекс многоэтажных домов с подземным паркингом и нежилыми встроенными помещениями на первых этажах: в том числе дошкольная образовательная организация на 150 мест и помещения свободного назначения"
по адресу: г. Москва, пр-кт Рязанский, вл. 26, з/у 1

Корпус 1. Секция 6. План 10 этажа (кв.819-824)

лист 109