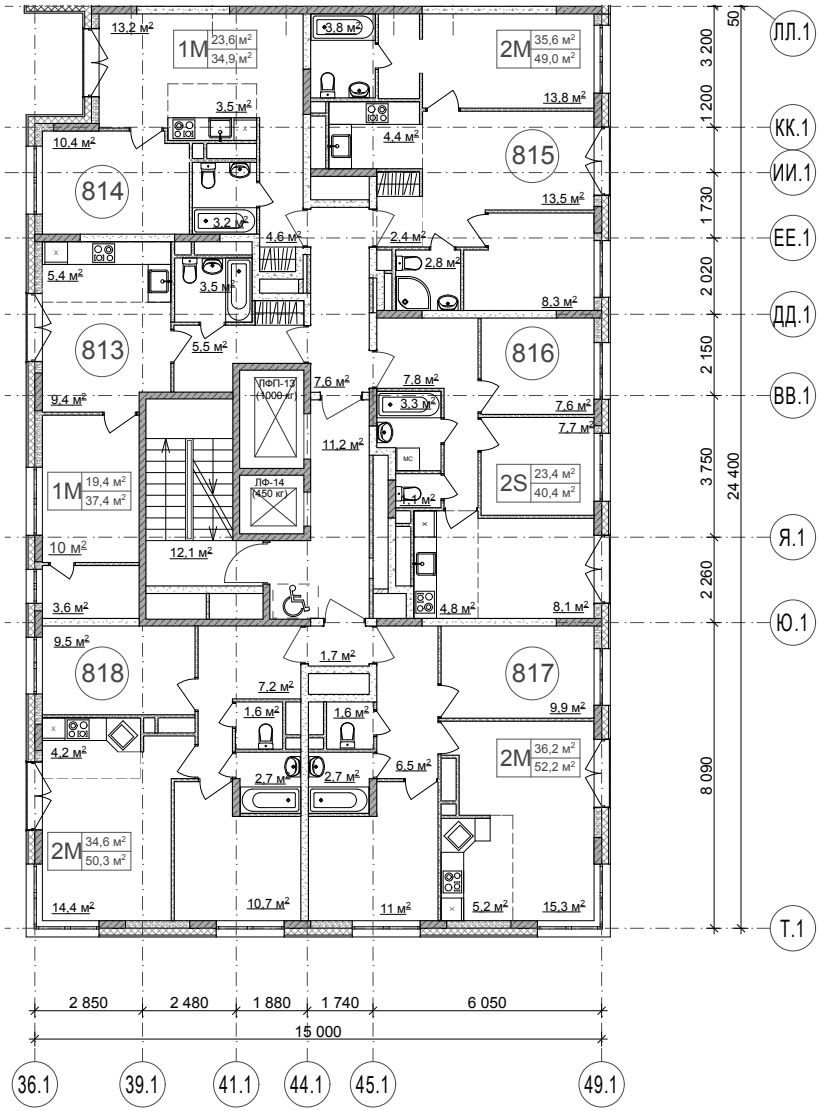

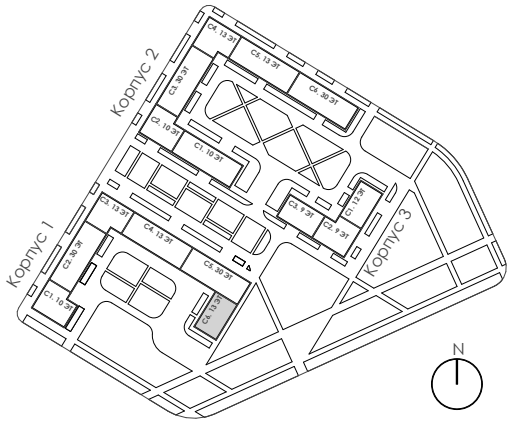

изм.	кол.уч.	лист	№ док	подпись	дата	"Жилой комплекс многоэтажных домов с подземным паркингом и нежилыми встроенными помещениями на первых этажах: в том числе дошкольная образовательная организация на 150 мест и помещения свободного назначения" по адресу: г. Москва, пр-кт Рязанский, вл. 26, з/у 1 Корпус 1. Секция 6. План 9 этажа (кв.813-818)	лист 108